

**5x1000 al Teatro Verdi  
un grande gesto  
a costo zero  
e il teatro ti premia**

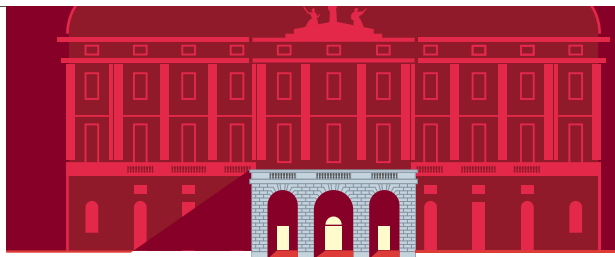

# sostieni il Teatro Verdi

Anche quest'anno siamo risultati il primo tra gli enti in campo culturale a cui i triestini hanno scelto di devolvere il 5x1000.

**Per ringraziarvi del vostro sostegno** presentando in biglietteria la fotocopia del modulo "Scelta per la destinazione del cinque per mille dell'Irpef" **avrete 2 biglietti speciali**

(un biglietto al prezzo simbolico di 2 euro e un altro con la riduzione del 50%) per assistere ad un concerto della Stagione Sinfonica 2010 (turno B) o a una recita, che si terrà entro dicembre 2010, della Stagione Lirica 2010-11

È molto semplice: nella scheda "Scelta per la destinazione del cinque per mille dell'Irpef" della **dichiarazione dei redditi** (CUD, MODELLO 730, MODELLO UNICO PF),

**SCELTA PER LA DESTINAZIONE DEL CINQUE PER MILLE DELL'IRPEF** (in caso di scelta FIRMARE in UNO degli spazi sottostanti)

Sostegno del volontariato e delle altre organizzazioni non lucrative di utilità sociale, delle associazioni di promozione sociale e delle associazioni e fondazioni riconosciute che operano nei settori di cui all'art. 10, c. 1, lett. a), del D.Lgs. n. 460 del 1997

FIRMA *Mario Rossi*

Codice fiscale del beneficiario eventuale **00050020320**

**basta apporre la propria firma  
nell'apposito riquadro  
indicando il codice fiscale della Fondazione  
Teatro Lirico Giuseppe Verdi:**

CODICE FISCALE **00050020320**

# Verdi Trieste