

Teatro Verdi Trieste

FONDAZIONE TEATRO LIRICO GIUSEPPE VERDI-TRIESTE

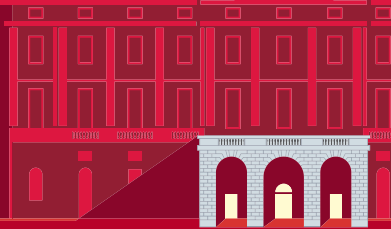

Stagione lirica
e di balletto
2009-2010

Con il contributo dello Stato Italiano
e della Regione Friuli Venezia Giulia

Con il patrocinio del Comune di Trieste

Otello

PRIMA RAPPRESENTAZIONE

Giovedì 27 maggio 2010

ore 20.30 turno A

Sabato 29 maggio 2010 ore 17 turno S

Martedì 1° giugno 2010 ore 20.30 turno B

Giovedì 3 giugno 2010 ore 20.30 turno C

Sabato 5 giugno 2010 ore 16 turno D

Domenica 6 giugno 2010 ore 16 turno E

Martedì 8 giugno 2010 ore 20.30 turno E

PREZZI

	Turno A	Turno S, C, E, F, S
Poltrona di palcoscenico e posto di palcoscenico al centro	€ 112,00	€ 60,00
Poltrona di palcoscenico e posto di palcoscenico	€ 80,00	€ 30,00
Poltrona di palcoscenico e posto di palcoscenico e posto di palcoscenico	€ 60,00	€ 30,00
Poltrona di palcoscenico e posto di palcoscenico di fianco	€ 37,50	€ 30,00
Loggione e poltrona di palcoscenico (S, C, E, F, S)	€ 25,00	€ 20,00
Loggione palcoscenico e loggione	€ 9,00	€ 9,00

Biglietto ridotto per Fondatori e Sostenitori Teatro Verdi, Giovani fino a 29 anni, invalidi, gruppi minimo 20 persone, Soci Uscanti, Soci Touring Club, Soci FAI (la riduzione vale solo per il titolare di tessera), T. Tur. Yoo, Tarono P&C, biglietti per minore (riduzione del 50%) un'unica prima di ogni rappresentazione (escluso turno A e i biglietti "loggione palcoscenico")

INFORMAZIONI PRENOTAZIONI E VENDITA

Biglietteria del Teatro Lirico "Giuseppe Verdi"

da martedì a venerdì 9.30-12.30 e 15.30-19

oppure 17-20.30 nei giorni di spettacolo serale.

Sabato 9-16.

Domenica aperto solo nei giorni di spettacolo

da un'ora prima dell'inizio, Lunedì chiuso

Numero verde 800 090373

Tel. + 39 040 6722 111

Fax + 39 040 6722 249

boxoffice@teatroverdi-trieste.com

www.teatroverdi-trieste.com

Scenografie **Laboratori del Teatro Verdi, Trieste**

Costumi **Sartoria del Teatro Verdi, Trieste**

Calzature **CTC Pedrazzoli, Milano**

Parucche **Mario Audello, Torino**

Trucco Show **System Kryotan City, Trieste**

Direttore musicale di palcoscenico **Paolo Longo**

Altro maestro del coro **Alberto Maon**

Maestri collaboratori **Stefano Buri, Adele D'Aronzo,**

Natalia Keresvan, Ilario Laurenzio,

Fabio Suardini, Roberto Torralba

Archivio musicale **Cosmo Bernasconi**

Direttori di palcoscenico **Paolo Albertelli, Roberto Bonora**

Capo scenografia **Giampiero Furlan**

Capo scenografo realizzatore **Mara Mitri**

Scenografo realizzatore **Alessandro Staro**

Capo costumi **Fabrizio Marano**

Consulenza scenotecnica **Luciano Delak**

Responsabile tecnico **Valter Bigatto**

Capo attrezzatura **Donato Fiamore**

Capo sartoria **Filippo Guglia**

Capo elettricista **Roberto Zambello**

Impiegato **Antonio Ciaravino**

Dramma lirico in quattro atti su libretto di Arrigo Boito, da Shakespeare

Prima rappresentazione: Milano, Teatro alla Scala, 5 febbraio 1867

MUSICA DI Giuseppe Verdi

Editore E.F.Kalmus & Co., New York

PERSONAGGI ED INTERPRETI

OTELLO Walter Fraccaro (27/A, 1, 5/A/I) Giuseppe Jung (29/A, 3, 6, 8/A/I)

JAGO Juan Pons (27/A, 1, 5, 8/A/I) Paolo Rumetz (29/A, 3, 6/A/I)

CASSIO Sung Kyu Park

RODERIGO Gianluca Bocchino

LODOVICO Gregor Rozycki (27/A, 1, 5, 8/A/I) Alessandro Svab (29/A, 3, 6/A/I)

MONTANO Manrico Signorini

DESEMOMONA Adriana Marfisi (27/A, 1, 5, 8/A/I) Mirjam Tola (29/A, 3, 6/A/I)

EMILIA Giovanna Lanza

UN ARALDO Giovanni Palumbo (27/A, 1, 5, 8/A/I) Giovanni Alberico Spiazzi (29/A, 3, 6/A/I)

MAESTRO CONCERTATORE E DIRETTORE

REGIA Giulio Ciabatti

SCENE Pier Paolo Bisleri

COSTUMI Chiara Barichello

LUCI Iuraj Saleri

MAESTRO DEL CORO Lorenzo Fratini

Con la partecipazione della Civica Orchestra di Fiati "Giuseppe Verdi" – Città di Trieste e del Coro di voci bianche "I Piccoli Cantori della Città di Trieste" diretti da Cristina Semeraro

Nuovo allestimento della Fondazione Teatro Lirico "Giuseppe Verdi" di Trieste in coproduzione con il Teatro Nazionale di Spalato e con "godirect artists management" di Madrid

Orchestra, Coro e Tecnici della Fondazione Teatro Lirico "Giuseppe Verdi" di Trieste

Nello Santi

