

Teatro Verdi Trieste

FONDAZIONE TEATRO LIRICO GIUSEPPE VERDI-TRIESTE

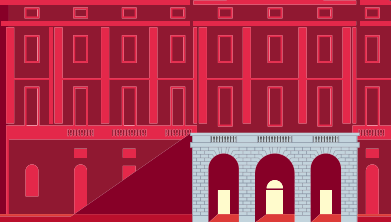

Tannhäuser und der Sängerkrieg auf Wartburg

Stagione lirica
e di balletto
2009-2010

Con il contributo dello Stato Italiano
e della Regione Friuli Venezia Giulia

Con il patrocinio del Comune di Trieste

PRIMA RAPPRESENTAZIONE

Mercoledì 7 aprile 2010, ore 19 turno A

venerdì 9 aprile 2010, ore 19, turno E

sabato 10 aprile 2010, ore 16, turno S

martedì 13 aprile 2010, ore 19, turno B

mercoledì 14 aprile 2010, ore 19, turno C

sabato 17 aprile 2010, ore 15, turno F

domenica 18 aprile 2010, ore 15, turno D

PREZZI

Turno A Turno B C D E F S

Daltona di stoffa e cuscini di stoffa decorata a Londra	€ 110,00	€ 30,00
Daltona di stoffa e cuscini di stoffa decorata	€ 80,00	€ 20,00
Daltona di stoffa e cuscini di stoffa decorata e posto di stoffa di colore	€ 60,00	€ 20,00
Daltona di stoffa e cuscini di stoffa decorata di stoffa	€ 40,00	€ 20,00
Impresso a stoffa e cuscini di stoffa decorata di stoffa	€ 20,00	€ 20,00
Impresso a stoffa e cuscini di stoffa decorata di stoffa	€ 10,00	€ 20,00
Impresso a stoffa e cuscini di stoffa decorata di stoffa	€ 5,00	€ 20,00

Biglietto ridotto per Fondatori e Sostenitori Teatro Verdi, giovani fino a 26 anni, invalidi, gruppi minimo 20 persone, Soci Ufficiali, Soci Teatrali Club, Soci FAI in riduzione solo solo per il Ribotte di tessera, Y for You, Turismo PVI card. Biglietti last minute (riduzione del 50%) un'ora prima di ogni rappresentazione (escluso turno A e biglietti "ingresso galante-topografo")

INFORMAZIONI

PRENOTAZIONI E VENDITA

Biglietteria del Teatro Lirico "Giuseppe Verdi"

da martedì a venerdì 8.30-12.30 e 15.30-19

oppure 17-20.30 nei giorni di spettacolo opera

Sabato 9-16

Domanda aperto solo nei giorni di spettacolo

da un'ora prima dell'inizio. Lunedì chiuso

Numero verde 800 090373

Tel. + 39 040 6722 111

Fax + 39 040 6722 249

boxoffice@teatroverdi-trieste.com

www.teatroverdi-trieste.com

Scene, costumi ed attrezzature: Teatro Wielki di Poznań
Cultura Epoca, Milano
Pannocchie Audelio, Milano

Tacco Show System Koyote City, Trieste

Direttore musicale di palcoscenico: Paolo Longo

Altro maestro del coro: Alberto Macri

Maestri collaboratori: Stefania Berti, Adolfo Di Lorenzo,

Natalia Keravani, Nario Lovrenčić,

Fabio Susalini, Roberta Torzoni

Archivio musicale: Cesare Mennacconi

Direttore degli allestimenti scenici: Pier Paolo Bistoni

Direttore di scena e aiuto regista: Giulio Giabattini

Direttori di palcoscenico: Paolo Albertelli, Roberto Bonora

Capo scenografo realizzatore: Mara Miltri

Scenografo realizzatore: Alessandra Sitaro

Capo costruzioni: Fabrizio Mauro

Consulente Scenotecnica: Luciano Delak

Responsabile tecnico: Valter Bigatto

Capo attrezzatura: Daniele Fucini

Capo sartoria: Filippo Duggia

Capo elettricista: Roberto Zavello

Ispettore: Antonio Citarvino

Grande opera romantica in tre atti su libretto proprio
Prima rappresentazione: Dresda, *Königliches Hoftheater*, 19 ottobre 1845

MUSICA DI Richard Wagner

Editore Breitkopf & Härtel, Wiesbaden;

rappr. per l'Italia: Casa Musicale Sonzogno di Piero Ostali, (Milano)

In lingua originale con soprattitoli

PERSONAGGI ED INTERPRETI

TANNHÄUSER Scott Mac Allister (7, 10, 14, 18/IV) Hendrik Vonk (9, 13, 17/IV)

HERMANN Michael Eder

WOLFRAM VON ESCHENBACH Heiko Trinsinger (7, 10, 14, 18/IV) Falko Hönisch (9, 13, 17/IV)

WALTHER VON DER VOGELWEIDE Michael Heim

BITEROLF Martin Kronthaler

HEINRICH DER SCHREIBER William Henry

REINMAR VON ZWETER Christian Tschelbiew

ELISABETH Nancy Weissbach (7, 10, 14, 18/IV) Miranda Keys (9, 13, 17/IV)

VENUS Andrea Baker (7, 10, 14, 18/IV) Patrizia Orciani (9, 13, 17/IV)

UN GIOVANE PASTORE Camilla Illeborg

Civica Orchestra di Fiati "Giuseppe Verdi" - Città di Trieste

MAESTRO CONCERTATORE E DIRETTORE Niksa Bareza

REGIA Achim Thorwald **ASSISTENTE ALLA REGIA** Britt MacAllister

SCENE Christian Floren

COSTUMI Ute Frühling

LUCI Gerd Meier

COREOGRAFIE Tuccio Rigano

MAESTRO DEL CORO Lorenzo Fratini

Allestimento del Teatro Wielki di Poznań
Orchestra, Coro e Corpo di ballo
della Fondazione Teatro Lirico "Giuseppe Verdi" di Trieste



Parti Italiane | REGIONE AUTONOMA FRIULI VENEZIA GIULIA | Comune di Trieste | Comune di Pordenone | PROVINCIA TRIESTE | Fondazione TRIESTE | GENERALI | FIANCARTIERI | IL PICCOLO | Numero Verde 800-090373

Sanmarco, shop | Fondazione Canal | Provincia San Giulio | Friulia | BUONCONVITI | Associazione Idrovital | TRIESTE TRASPORTI |